2/8(土)~9(日)
10:00–16:00

岩見沢市緑ヶ丘1丁目17番地8

中古住宅販売会

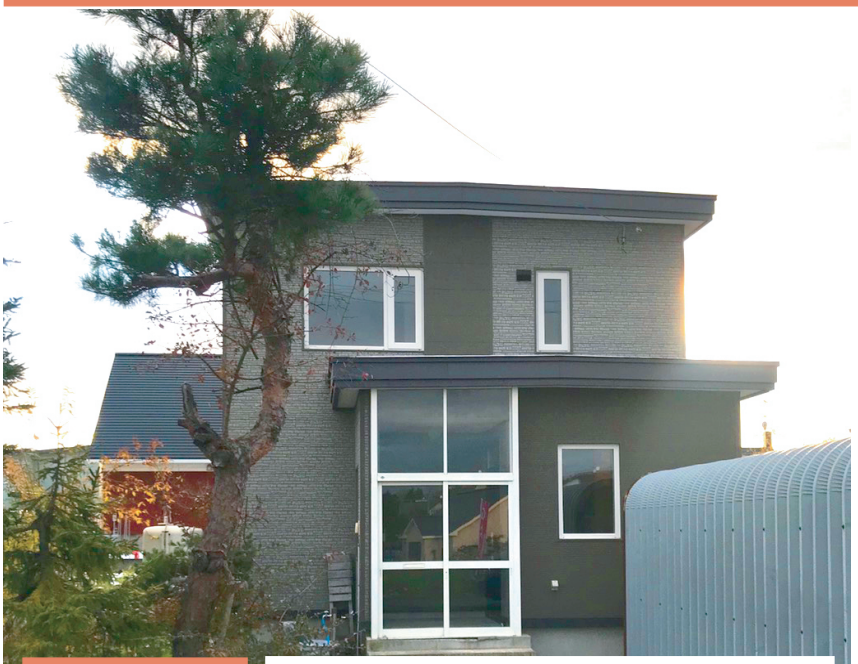

ゆとりのある敷地で家庭菜園やガーデニングなど楽しめます！

土地＋建物
1,250（税込）万円

学区：美園小学校・光陵中学校

内装リノベーション済

クロス・床貼替え、システムキッチン・ユニットバス・洗面化粧台・トイレ新品交換

- 交通：中央バス「大正池入口」停徒歩5分
- 敷地：264．55㎡（80．02坪）
- 建物：130．01㎡（39．32坪）
- 構造：木造亜鉛メッキ鋼板葺2階建
- 道路：北東側約7．2m
- 築年数：1993年（平成5年）9月〔築26年〕
- 設備：車庫付き、駐車2台可

4LDK

月々返済額 **45,430円**

借入金額 1,250万円の場合…
金利：0.7％ 返済年数：25年 頭金：0円 ボーナス返済：なし

間取り図

地図

会場：岩見沢市緑ヶ丘1丁目17番地8

株式会社マルワホーム企画
〒001-0036 札幌市北区北36条西8丁目1-1 / TEL:0120-764-154 / mail:info@maruwa-k.co.jp

HPはコチラから↓